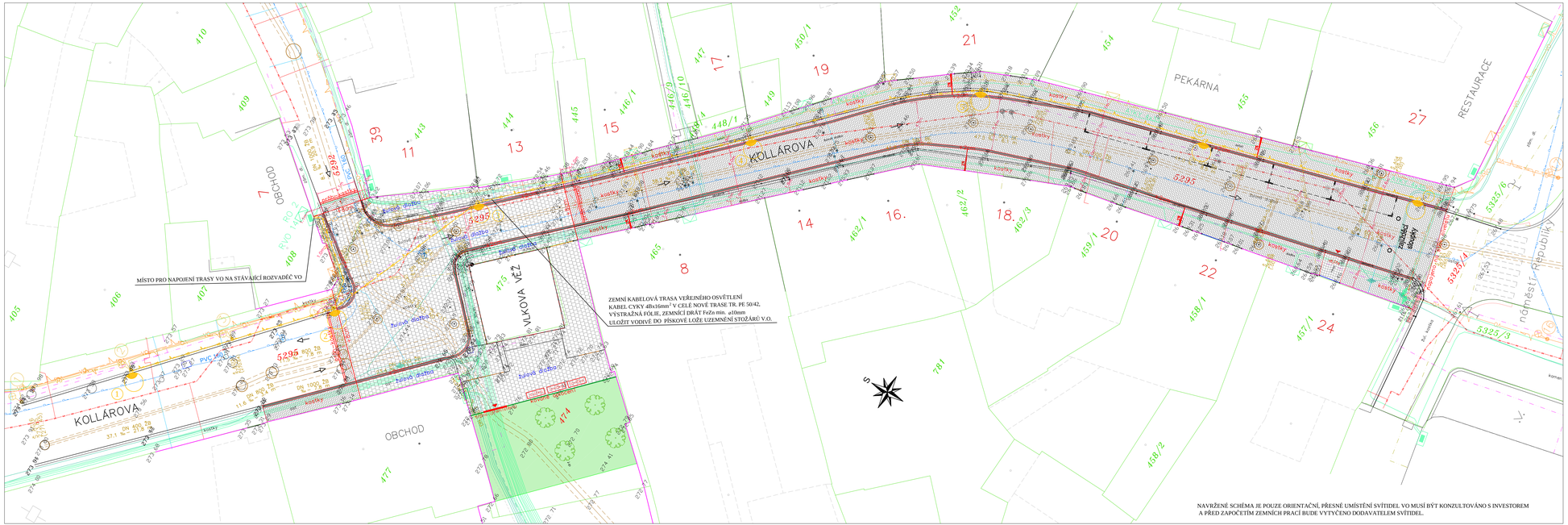

LEGENDA STÁVAJÍCÍ:

obrubníky	hydrant	inžen. sítě:	vodovod (VAS)
zeď na hranici poz.	RIS		kanalizace (VAS)
278.67 nadmořská výška	kanal. šachta		plyn-stl (RWE)
hranice katastru	dešťová vpust		O2-Cetin
164/4 katastrální čísla	lampa VO		sdělov. kabel (Eon)
dopravní značka	lampa VO (demontáž)		kabel vn (Eon)
vrata-vjezd			VO-veř. osvět. (město)

LEGENDA NOVÁ:

- žulová dlažba silniční /použije se stávající z komunikace, zbytek doplnit/
- žulové kostky 10x10cm /použijí se stávající z chodníků, zbytek doplnit/
- nové nájezdy (žulová dlažba sil.)-skladba "vejíř" /použije se stávající z komunikace, zbytek doplnit/
- příční průh-žulová dlažba 10x10cm
- nové obrubníky komun.-žula (cca 5.24cm) /použijí se stávající/
- nová zeleň (osadí se stromy, přidají lavičky)

SVÍTIDLO VENKOVNÍ DIODOVÉ, ZDROJ 24LED / 350mA / 5141 / 2700K/ 28W
NOVĚ INSTALOVANÉ NA SADOVÝ STOŽÁR DO VÝŠKY 5 m

POZNÁMKY

PŘED ZAPOČETÍM ZEMNÍCH PRACÍ JE NUTNO ZAJISTIT VYBRANOU ZHOTOVITELSKOU FIRMOU VYTYČENÍ VEŠKERÝCH STÁVAJÍCÍCH INŽENÝRSKÝCH SÍTÍ A ROZVODŮ DOTČENÝCH ORGÁNŮ.

VEŠKERÉ ZEMNÍ PRÁCE, KTERÉ BUDOU PROVÁDĚNY V BLÍZKOSTI PODZEMNÍCH INŽENÝRSKÝCH SÍTÍ, ROZVODŮ A KOŘENOVÝCH SYSTÉMŮ MUSÍ BÝT PROVÁDĚNY PO PŘEDCHOZÍM PŘESNÉM VYTYČENÍ TRAS SÍTÍ JEJICH SPRÁVCI S VELKOU OPATRNOSTÍ NEJLÉPE RUČNĚ.

PŘI REALIZACI STAVBY BUDOU DODRŽENY POŽADOVANÉ ODSTUPY JEDNOTLIVÝCH INŽENÝRSKÝCH SÍTÍ OD REALIZOVANÉ STAVBY, SPECIFIKACE DLE ČSN 73 6005.

SVĚTELNÝ ZDROJ LED
DODÁVANÁ SVÍTIDLA TYPU LED 28W, 2 700 K BUDOU NAMONTOVÁNA NA NOVĚ UMÍSTĚNÉ STOŽÁRY DO VÝŠKY 5 m.

ŽÁDNÁ ČÁST SVĚTELNÉHO TOKU VYZAŘOVANÉHO SVÍTIDLEM NESMÍ SMĚŘOVAT NAD VODOROVNOU ROVINU PROCHÁZEJÍCÍ STŘEDEM SVÍTIDLA.

OCHRANA PŘED ÚRAZEM ELEKTRICKÝM PROUDEM DLE ČSN 332000-4-41 ed.2
- samočinným odpojením do zdroje v síti TN
- hlavním pospojováním

SOUSTAVA NAPĚTÍ
3+PEN, AC 50Hz, 3x230/400V , síť TN-C

POZOR!!
TRASY PODZEMNÍCH VEDENÍ NA/V/PRO/POD SÍTÍ JSOU ZAKRESLENY POUZE ORIENTAČNĚ, PŘED ZAČÁTKEM ZEMNÍCH PRACÍ JE TŘEBA TYTO SÍTĚ VYTYČIT (PO SOHLASÍ S JEJICH SPRÁVCI)

Souřadnicový systém JTSK, Výškový systém Bpv

STAVBA: REKONSTRUKCE MÍSTNÍ KOMUNIKACE UL. KOLLÁROVA		ARTENDR	
MÍSTO: Katastrální území ZNOJMO-MĚSTO		Vypracoval:	Tomáš Kroupa
INVESTOR: Město ZNOJMO, Obroková 1/12, 669 22 Znojmo		Hl. projektant:	Ing. Jan Chyba
VÝKRES: D.1 STAVEBNÍ ČÁST / D.1.4 OBJEKTY OSVĚTLENÍ POZEMNÍ KOMUNIKACE		Stupeň PD:	DSP+DPS
		Datum:	04/2022
SITUAČNÍ VÝKRES VO		Měřítko:	1 : 200
		Číslo výkresu:	D.1.4.2